**Załącznik nr 1** do części III Diagnoza Powiatu Gostyńskiego, Aktywne formy przeciwdziałania bezrobociu w powiecie gostyńskim w latach 2004-2008.

| Nazwa programu | Forma | Finansowanie | Beneficjenci | Liczba beneficjentów | Wartość |
|---|---|---|---|---|---|
| **2004** | | | | | |
| „Szansa dla młodych” | Staże | Działanie 1.2 EFS | <25 roku życia | 92 | 399 502 zł |
| | Szkolenia | | | 77 | |
| „Praca dla ciebie” | Szkolenia | Działanie 1.3 EFS | >25 roku życia i długotrwale bezrobotni | 271 | 442 140 zł |
| | Środki na podj. dział. gosp. | | | 16 | |
| „Aktywność zaw. młodych drogą do współczesnej Europy” | Prace interwencyjne | PHARE 2002 EFS | | 10 | 35 053 EUR |
| | Staże | | | 22 | |
| | Przygotowanie zawodowe | | | 11 | |
| Prace interwencyjne | | FP | Os. bezrobotne | 60 | |
| Roboty publiczne | | FP | Os. bezrobotne | 85 | |
| Pożyczki na rozp. dział. gosp. | | FP | Os. bezrobotne | 5 | 50 000 zł |
| Jednorazowe środki na podj. dział. gosp. | | FP | Os. bezrobotne | 33 | 360 300 zł |
| Refundacja kosztów doposażenia stan. pracy | | FP | Os. bezrobotne | 19 | 122 400 zł |
| Straże | | FP | < 25 (27) roku życia | 418 | |
| Podjęcia pracy | | FP | > 40 roku życia, więźniowie, os. niepełnosprawne | 12 | |
| Szkolenia | | FP | Os. bezrobotne | 19 | |
| | | PFRON | Os. bezrobotne | 4 | |
| **2005** | | | | | |
| „Dać szansę młodym” | Staże | Działanie 1.2 EFS | Os. bezrobotne | 119 | 699 672,24 zł |
| | Przygotowanie zawodowe | | | 20 | |
| | Szkolenia | | | 38 | |
| | Środki na rozp. dział. gosp. | | | 9 | |
| „Znajdź pracę dla siebie” | Przygotowanie zawodowe | Działanie 1.3 EFS | Os. bezrobotne | 15 | 478 974,44 zł |
| | Szkolenia | | | 84 | |
| | Środki na rozp. dział. gosp. | | | 30 | |

**c.d. Załącznika nr 1** do części III Diagnoza Powiatu Gostyńskiego, Aktywne formy przeciwdziałania bezrobociu w powiecie gostyńskim w latach 2004-2008.

| | | | | | |
|---|---|---|---|---|---|
| Prace interwencyjne | | FP | Os. bezrobotne | 53 | |
| | | | >50 roku życia | 15 | |
| Roboty publiczne | | FP | Os. bezrobotne | 64 | |
| Podjęcia pracy | | FP | Os. bezrobotne z terenów wiejskich i o wysokim zagrożeniu bezrobociem | 109 | |
| Staże | | FP | <25 (27) roku życia | 110 | |
| Przygotowanie zawodowe | | FP | Os. bezrobotne | 24 | |
| Szkolenia | | FP | Os. bezrobotne | 145 | |
| Refundacja kosztów doposażenia stanowiska pracy | | FP | Os. bezrobotne | 43 | |
| | | | >50 roku życia | 6 | |
| Jednorazowe środki na podj. dział. gosp. | | FP | Os. bezrobotne | 34 | |
| | | | <25 roku życia | 17 | 194 800 zł |
| | | | >50 roku życia | 3 | |
| **2006** | | | | | |
| „Skorzystaj z szansy” | Staże | Działanie 1.2 EFS | <25 roku życia | 143 | 935 818,24 zł |
| | Szkolenia | | | 52 | |
| | Środki na rozp. dział. gosp. | | | 31 | |
| „Uwierz w siebie” | Szkolenia | Działanie 1.3 EFS | >25 roku życia i długotrwale bezrobotni | 64 | 469 216,17 zł |
| | Środki na rozp. dział. gosp. | | | 37 | |
| „Wyrównać szanse- projekt aktywizacji zawodowej kobiet powiatu gostyńskiego” | Staże | Działanie 1.6 EFS | Kobiety bezrobotne | 26 | |
| | Szkolenia | | | 6 | |
| | Środki na rozp. dział. gosp. | | | 7 | |
| | Prace interwencyjne | | | 5 | |
| Prace interwencyjne | | FP | Os. bezrobotne | 37 | |
| | | | >50 roku życia | 12 | |

**c.d. Załącznika nr 1** do części III Diagnoza Powiatu Gostyńskiego, Aktywne formy przeciwdziałania bezrobociu w powiecie gostyńskim w latach 2004-2008.

| | | | | | |
|---|---|---|---|---|---|
| Roboty publiczne | | FP | Os. bezrobotne | 65 | |
| | | | Os. bezr. z terenów wiejskich i o wysokim zagrożeniu bezr. | 90 | |
| Staże | | FP | <25 (27) roku życia | 128 | |
| Szkolenia | | FP | Os. bezrobotne | 141 | |
| Refundacja kosztów doposażenia stanowiska pracy | | FP | Os. bezrobotne | 54 | |
| | | | >50 roku życia | 6 | |
| Jednorazowe środki na podj. dział. gosp. | | FP | Os. bezrobotne | 77 | |
| | | | <25 roku życia | 10 | |
| | | | <25 (27) roku życia z terenów wiejskich lub małych miast | 7 | |
| | | | >50 roku życia | 6 | |
| **2007** | | | | | |
| „Nowy start” | Staże | Działanie 1.2 EFS | <25 roku życia | 19 | 335 538,1 zł |
| | Szkolenia | | | 23 | |
| | Środki na rozp. dział. gosp. | | | 21 | |
| „Twoja szansa” | Przygotowanie zawodowe | Działanie 1.3 EFS | >25 roku życia, długotrwale bezrobotni | 1 | 158 936,8 zł |
| | Szkolenia | | | 17 | |
| | Środki na rozp. dział. gosp. | | | 12 | |
| „Bądź aktywny” | Przygotowanie zawodowe | Działanie 1.3 EFS | >25 roku życia, długotrwale bezrobotni | 3 | 700 027 zł |
| | Szkolenia | | | 74 | |
| | Środki na rozp. dział gosp. | | | 51 | |
| Prace interwencyjne | | FP | Os. bezrobotne | 24 | |
| | | FP | >50 roku życia | 7 | |
| Roboty publiczne | | FP | Os. bezrobotne | 63 | |
| | | | Długotrwale bezr., >50 r.ż., os. samotnie wych. dzieci | 44 | |
| | | FP | Os. bezrobotne dłużej niż 24 m-ce | 27 | 200 000 zł |

**c.d. Załącznika nr 1** do części III Diagnoza Powiatu Gostyńskiego, Aktywne formy przeciwdziałania bezrobociu w powiecie gostyńskim w latach 2004-2008.

| | | | | | |
|---|---|---|---|---|---|
| Staże | | FP | <25 (27) roku życia | 230 | |
| | | FP | <25 (27) roku życia | 10 | 180 000 zł |
| Przygotowanie zawodowe | | FP | Os. bezrobotne | 2 | |
| Szkolenia | | FP | Os. bezrobotne | 105 | |
| | | FP | Bezrobotni z grup defaworyzowanych | 18 | 337 400 zł |
| Refundacja kosztów doposażenia stan. pracy | | FP | Os. bezrobotne | 76 | |
| Jednorazowe środki na podj. dział. gosp. | | FP | Os. bezrobotne | 85 | |
| | | | >50 roku życia | 2 | |
| Refundacja kosztów doposażenia stanowiska pracy i prace interwencyjne | | FP | >50 roku życia | 5 | |
| **2008** | | | | | |
| „Zainwestuj w siebie!” | Przygotowanie zawodowe | Podziałanie 6.1.3 EFS | | 5 | 1 833 625 zł |
| | Staże | | | 119 | |
| | Szkolenia | | | 144 | |
| | Środki na rozp. dział. gosp. | | | 75 | |
| Prace interwencyjne | | FP | Os. bezrobotne | 22 | |
| Roboty publiczne | | FP | Os. bezrobotne | 99 | |
| Prace społecznie- użyteczne | | FP | Os. bezrobotne bez prawa do zasiłku | 19 | |
| Staże | | FP | <25 (27) roku życia | 164 | |
| Przygotowanie zawodowe | | FP | Os. bezrobotne | 3 | |
| Szkolenia | | FP | Os. bezrobotne | 158 | |
| | | | >45 roku życia | 26 | |
| Refundacja kosztów doposażenia stanowiska pracy | | FP | Os. bezrobotne | 79 | |
| | | | >45 roku życia | 5 | |
| Jednorazowe środki na podj. dział. gosp. | | FP | Os. bezrobotne | 136 | |
| | | | >45 roku życia | 10 | |

Źródło: Opracowanie własne na podstawie danych z Powiatowego Urzędu Pracy w Gostyniu

**Załącznik nr 2** do części III Diagnoza Powiatu Gostyńskiego, Planowane kierunki kształcenia na rok szkolny 2009/2010.

| Nazwa szkoły | Typ szkoły | Nazwa zawodu/nazwa profilu kształcenia/ przedmiot realizowany na poziomie rozszerzonym | Liczba oddziałów |
|---|---|---|---|
| Zespół Szkół Ogólnokształcących w Gostyniu | Liceum Ogólnokształcące | Fizyka i astronomia, matematyka | 1 |
| | | Biologia, chemia | 1 |
| | | Historia, język polski | 1 |
| | | Informatyka, matematyka | 1 |
| | | Geografia, język angielski | 1 |
| Zespół Szkół Ogólnokształcących w Gostyniu | Liceum Ogólnokształcące | Geografia, historia, język niemiecki, wiedza o społeczeństwie | 1 |
| | | Geografia, historia, język niemiecki, wiedza o społeczeństwie | 1 |
| | Liceum ogólnokształcące na podbudowie ZSZ | Geografia, historia | 1 |
| | | Geografia, historia | 1 |
| Zespół Szkół Zawodowych w Gostyniu | Liceum Profilowane | Ekonomiczno – administracyjny | 1 |
| | Technikum | Technik ekonomista | 1 |
| | | Technik elektryk | 1 |
| | | Technik handlowiec | 1 |
| | | Technik informatyk | 1 |
| | | Technik logistyk | 1 |
| | | Technik mechanik | 1 |
| | | Technik mechatronik | 1 |
| Zespół Szkół Zawodowych w Gostyniu | Zasadnicza Szkoła Zawodowa | Kucharz małej gastronomii, rzeźnik - wędliniarz | 1 |
| | | Cukiernik, piekarz | 1 |
| | | Sprzedawca | 1 |
| | | Mechanik pojazdów samochodowych, ślusarz | 1 |
| | | Wielozawodowa | 2 |
| | Technikum Uzupełniające dla Dorosłych | Technik handlowiec | 1 |
| | | Technik mechanik | 1 |
| | Szkoła Policealna dla dorosłych | Technik bezpieczeństwa i higieny pracy | 1 |
| Zespół Szkół Specjalnych w Brzeziu | Zasadnicza Szkoła Zawodowa Specjalna | Wielozawodowa | 1 |
| | Szkoła Specjalna Przysposabiająca do Pracy | - | 1 |
| Zespół Szkół Rolniczych w Grabonogu | Liceum Ogólnokształcące | Biologia, historia, j. angielski, j. niemiecki | 1 |
| | Technikum | Technik rolnik | 1 |
| | | Technik ekonomista | 1 |
| | | Technik architektury krajobrazu | 1 |
| | | Technik hodowca koni | 1 |
| | | Technik żywienia i gospodarstwa domowego | 1 |
| | | Technik technologii żywności | 1 |
| | | Technik Technologii chemicznej | 1 |

**c.d. Załącznika nr 2** do części III Diagnoza Powiatu Gostyńskiego, Planowane kierunki kształcenia na rok szkolny 2009/2010.

| | | | |
|---|---|---|---|
| Zespół Szkół Rolniczych w Grabonogu<br>Zespół Szkół Rolniczych w Grabonogu | Zasadnicza Szkoła Zawodowa | Rolnik<br>Mechanik operator pojazdów i maszyn rolniczych<br>Kucharz małej gastronomii<br>Cukiernik<br>Piekarz<br>Rzeźnik wędliniarz<br>Ogrodnik<br>Monter instalator urządzeń technicznych w budownictwie wiejskim | 3 |
| | Liceum Ogólnokształcące dla Dorosłych | Ogólny | 1 |
| | Uzupełniające Liceum dla Dorosłych | Ogólny | 1 |
| | Technikum dla Dorosł. | Technik rolnik | 1 |
| | Technikum uzupełniające dla Dorosłych | Technik rolnik | 1 |
| | Szkoła Policealna dla Dorosłych | Kelner<br>Technik rolnik<br>Florysta | 1 |
| | Zasadnicza Szkoła Zawodowa dla Dorosłych | Rolnik<br>Mechanik operator monter instalator urządzeń technicznych w budownictwie wiejskim pojazdów i maszyn rolniczych<br>Kucharz małej gastronomii<br>Cukiernik<br>Piekarz<br>Rzeźnik wędliniarz<br>Ogrodnik | 1 |
| Zespół Szkół Ogólnokształcących i Zawodowych w Pogorzeli | Liceum Ogólnokształcące | Biologia, chemia, język polski, matematyka | 1 |
| | Uzupełniające Liceum Ogólnokształcące | Język polski, matematyka | 1 |
| | Technikum | Technik agrobiznesu, technik ekonomista, technik informatyk | 2 |
| | Zasadnicza Szkoła Zawodowa | Wielozawodowa | 2 |
| | Liceum Ogólnokształcące dla Dorosłych (po gimnazjum) | Język polski, matematyka | 1 |
| | Technikum Uzupełniające dla Dorosłych | Technik handlowiec | 1 |
| Zespół Szkół Ogólnokształcących i Zawodowych w Pogorzeli | Szkoła Policealna dla Dorosłych | Technik administracji<br>Technik agrobiznesu<br>Technik ekonomista<br>Technik informatyk<br>Technik organizacji reklamy<br>Technik prac biurowych | 6 |
| | Uzupełniające Liceum Ogólnokształcące dla Dorosłych | Język polski, matematyka | 1 |

**c.d. Załącznika nr 2** do części III Diagnoza Powiatu Gostyńskiego, Planowane kierunki kształcenia na rok szkolny 2009/2010.

| | | | |
|---|---|---|---|
| Zespół Szkół Ogólnokształcących i Zawodowych w Krobi | Liceum Ogólnokształcące | Język polski, matematyka | 2 |
| | | Język angielski, język niemiecki | 0,5 |
| | | Informatyka, matematyka | 0,5 |
| | | Język angielski, geografia | 1 |
| | Technikum | Technik handlowiec | 0,5 |
| | | Technik ekonomista | 0,5 |
| | | Technik ochrony środowiska | 1 |
| | | Technik żywienia i gospodarstwa domowego | 1 |
| | Liceum ogólnokształcące dla Dorosłych | Język polski, geografia | 1 |
| Zespół Szkół Ogólnokształcących i Zawodowych w Krobi | Uzupełniające Liceum Ogólnokształcące dla Dorosłych | Język polski, matematyka | 1 |
| | Technikum Uzupełniające dla Dorosłych | Technik mechanik | 1 |
| | | Technik żywienia i gospodarstwa domowego | 0,5 |
| | | Technik technologii żywności | 0,5 |
| | Zasadnicza Szkoła Zawodowa | wielozawodowa | 3 |
| | Szkoła Policealna dla Dorosłych | Technik organizacji usług gastronomicznych | 1 |
| | | Technik ochrony środowiska | 1 |
| | | Technik rachunkowości | 1 |
| Zespół Szkół w Borku Wlkp. | Liceum ogólnokształcące | językowy | 1 |
| | Liceum profilowane | Zarządzanie informacją, ekonomiczno-administracyjny, socjalny, usługowo-gospodarczy | 1 |
| | Zasadnicza Szkoła Zawodowa | wielozawodowa | 1 |

Źródło: Opracowanie własne na podstawie danych z Wydziału Oświaty i Spraw Społecznych Starostwa Powiatowego w Gostyniu.

**Załącznik nr 3** do części V Program Ograniczania Bezrobocia i Rozwoju Przedsiębiorczości, Wyniki głosowania - wybór celów.

| Lp. | Cele | Ważność celu |
|---|---|---|
| 1. | Dobrze promowany region | 1 |
| 2. | Inwestycje zewnętrzne zgodne z oczekiwaniami | 1 |
| 3. | Tereny inwestycyjne dobrze przygotowane | 4 |
| 4. | Decyzje sprawnIe podejmowane przez JST | 1 |
| 5. | Duża dostępność do wykwalifikowanych pracowników | 1 |
| 6. | System wsparcia dla osób otwierających działalność gospodarczą | 8 |
| 7. | Duża wiedza o pozyskiwaniu środków zewnętrznych | 1 |
| 8. | Przedsiębiorcy świadomie i chętnie podejmujący ryzyko | 2 |
| 9. | Dobrze działający fundusz poręczeń | 1 |
| 10. | Mniejsza liczba bezrobotnych kobiet | 4 |
| 11. | Ograniczenie bezrobocia wśród osób mieszkających na wsi | 7 |
| 12. | Zmniejszenie bezrobocia wśród osób niepełnosprawnych | 2 |
| 13. | Zwiększenie ilości środków na aktywne formy przeciwdziałania bezrobociu | 6 |
| 14. | Badania rynku pracy wykorzystywanych środków oferowanych przez PUP | 2 |
| 15. | Zmiany w postawach pracodawców w odniesieniu do kobiet i osób po 50-tce | 1 |
| 16. | Większa promocja elastycznych form zatrudnienia wśród pracodawców | 1 |
| 17. | Prowadzenie doradztwa w gimnazjum | 8 |
| 18. | Utworzenie punktów doradztwa zawodowego | 1 |
| 19. | Utworzenie centrum informacji, planowania kariery | 7 |
| 20. | Dostosowanie profilu kształcenia do rynku pracy | 1 |
| 21. | Kształcenie i przekwalifikowania dorosłych | 1 |
| 22. | Zatrzymanie na lokalnym R.P. młodych ludzi z wyższym wykształceniem | 2 |
| 23. | Zwiększenie liczby mieszkańców na rynku pierwotnym i wtórnym | 2 |
| 24. | Zwiększenie integracji społecznej | 7 |

- 1-9 cele, przedsiębiorczość
- 10-16 cele, rynek pracy
- 17-21 cele, edukacja
- 22-24 cele, rozwój ogólny

**Załącznik nr 4** do części V Program Ograniczania Bezrobocia i Rozwoju Przedsiębiorczości, Drzewo problemów - Rozwój ogólny.

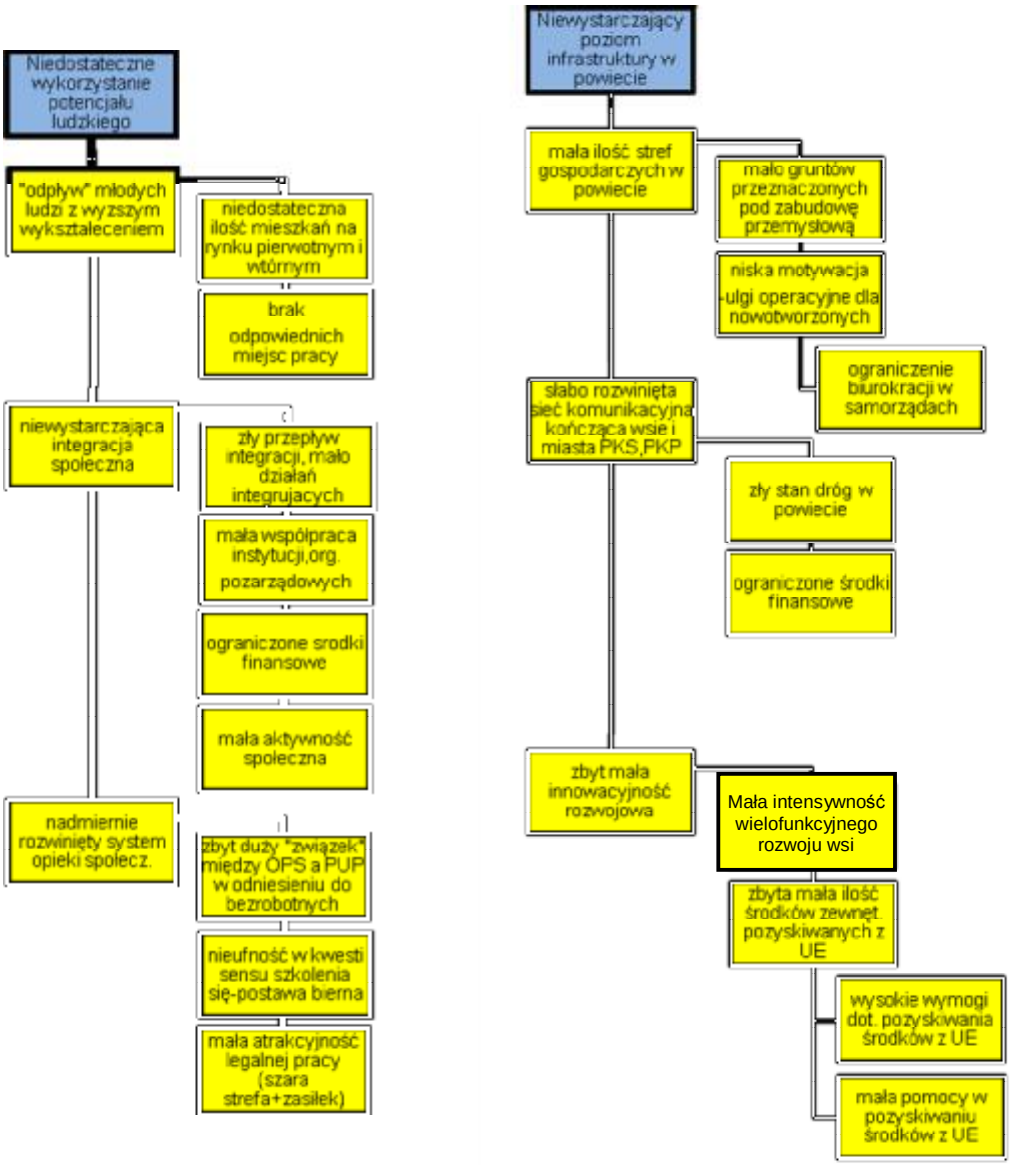


Uwarunkowania zewnętrzne

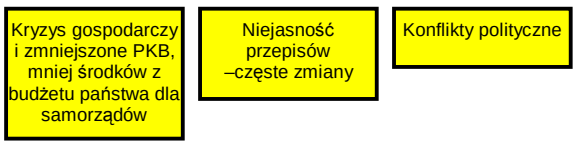

**Załącznik nr 5** do części V Program Ograniczania Bezrobocia i Rozwoju Przedsiębiorczości, Drzewo problemów – Edukacja.

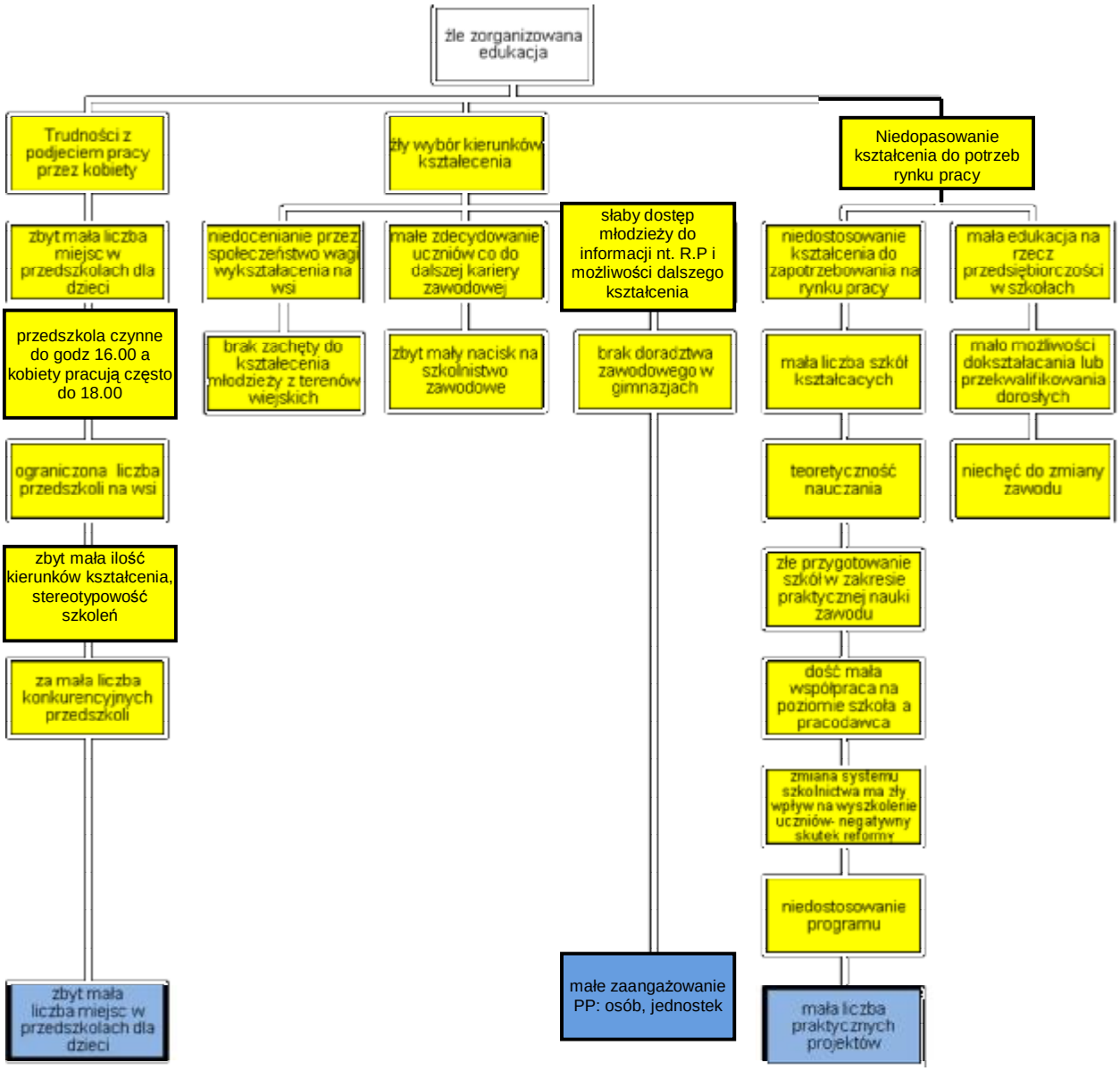

**Załącznik nr 6** do części V Program Ograniczania Bezrobocia i Rozwoju Przedsiębiorczości, Drzewo problemów – Rynek pracy.

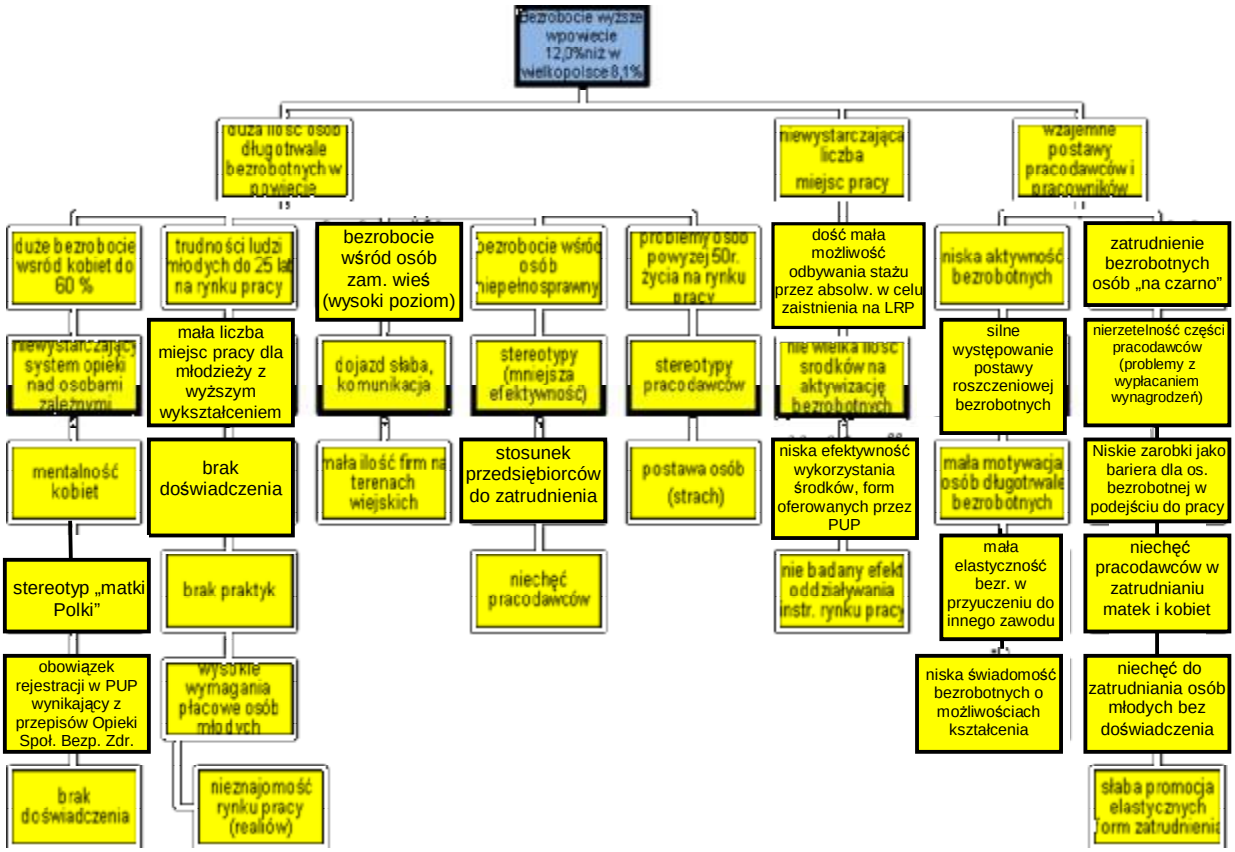


Zmiana przepisów w zakresie opieki społecznej

**Załącznik nr 7** do części V Program Ograniczania Bezrobocia i Rozwoju Przedsiębiorczości, Drzewo problemów – Przedsiębiorczość.

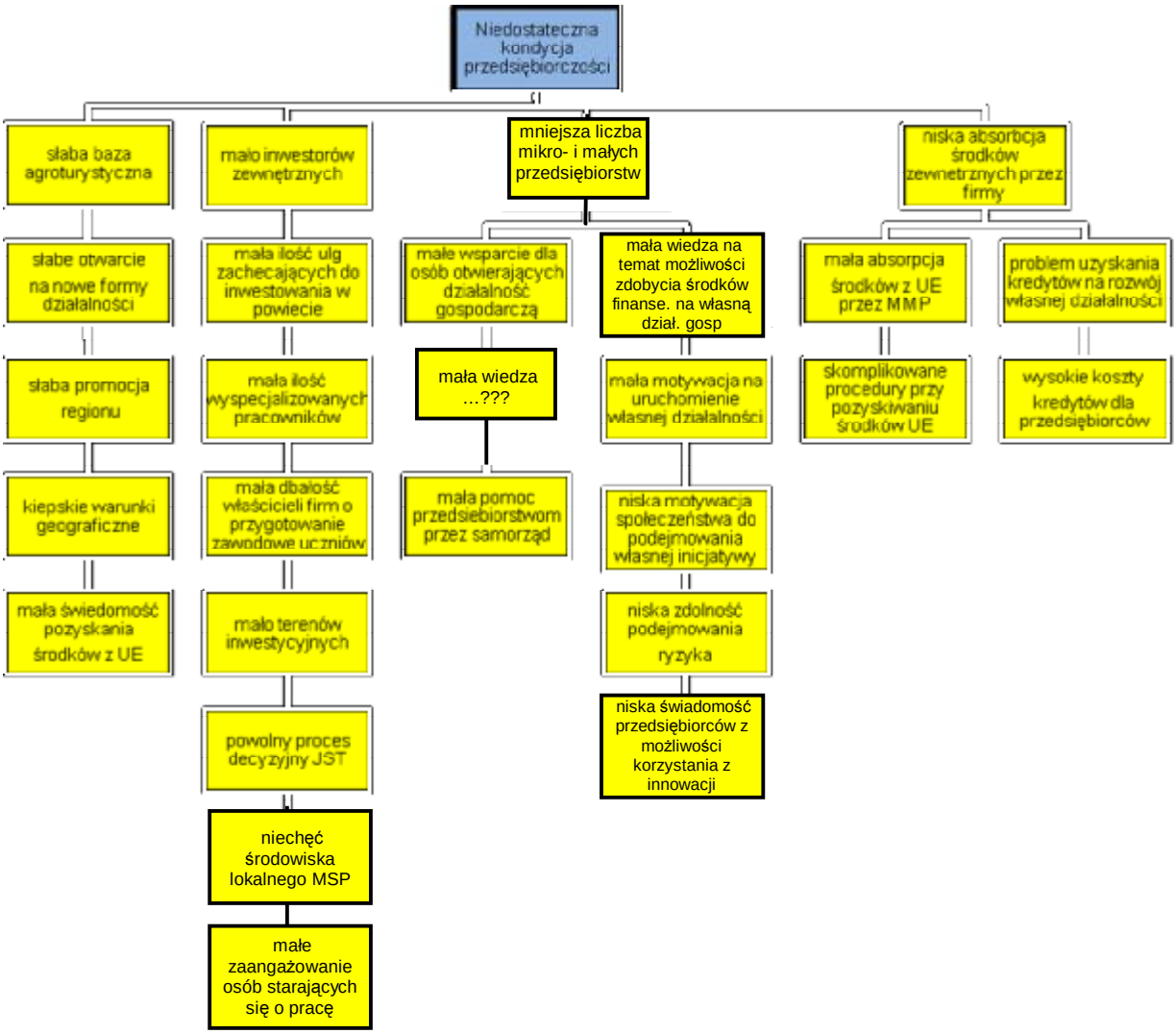

**Załącznik nr 8** do części V Program Ograniczania Bezrobocia i Rozwoju Przedsiębiorczości, Drzewo celów – Rynek pracy.

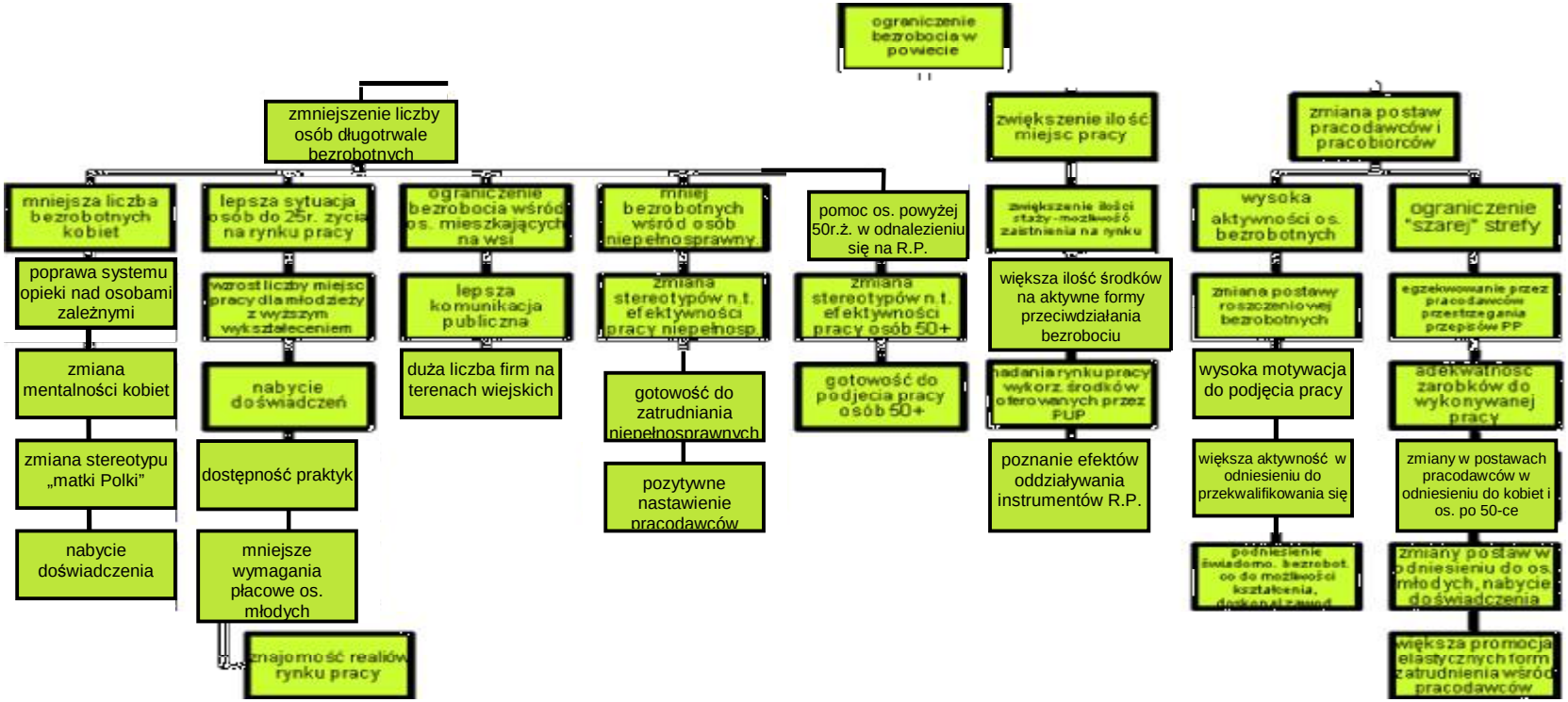


Uwarunkowania zewnętrzne

Zmiana przepisów w zakresie opieki społecznej