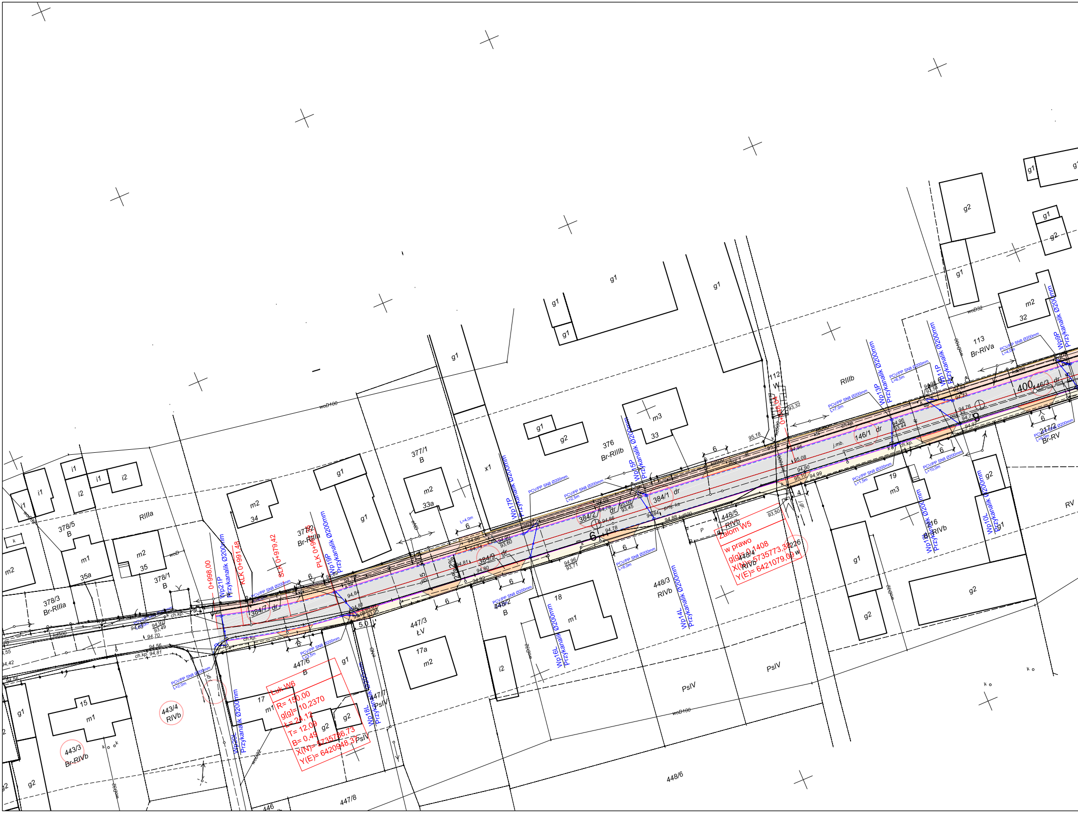
0+998,00
KLK 0+991,48
SLK 0+979,42
PLK 0+96?,??
Łuk W6
R= 150,00
g[g]= 10,2370
L= 24,12
T= 12,09
B= 0,49
X(N)= 5735786,73
Y(E)= 6420948,37
Załom W5
w prawo
g[g]= 0,1408
X(N)= 5735773,38
Y(E)= 6421079,09
Wp21P Przykanalik Ø200mm
Wp20L Przykanalik Ø200mm
Wp19P Przykanalik Ø200mm
Wp18L Przykanalik Ø200mm
Wp17P Przykanalik Ø200mm
Wp16L Przykanalik Ø200mm
Wp15P Przykanalik Ø200mm
Wp14L Przykanalik Ø200mm
Wp13P Przykanalik Ø200mm
Wp12L Przykanalik Ø200mm
Wp11P Przykanalik Ø200mm
Wp10L Przykanalik Ø200mm
Wp9P Przykanalik Ø200mm
PCV/PP SN8 Ø200mm
378/5 B
RIIIa
378/3 Br-RIIIa
378/1 B
377/2 Br-RIIIa
377/1 B
376 Br-RIIIb
384/7 dr
384/9 dr
384/2 dr
384/1 dr
6
447/3 ŁV
447/6 B
447/7 PsIV
447/8
446
443/4 RIVb
443/3 Br-RIVb
448/2 B
448/3 RIVb
448/4 RIVb
448/5 RIVb
448/6
PsIV
112 W
RIIIb
146/1 dr
400 146/3 dr
9
113 Br-RIVa
217/2 Br-RV
16 Br-RIVb
RV
m2 32
m3 33
m2 33a
m2 34
m2 35
m1 35a
15 m1
17 m1
17a m2
18 m1
19 m3
g1
g2
i1
i2
x1
k
P
woD100
woD32
ch.kp.
kd500
j.mb.
proj. ks
5,0
4
6

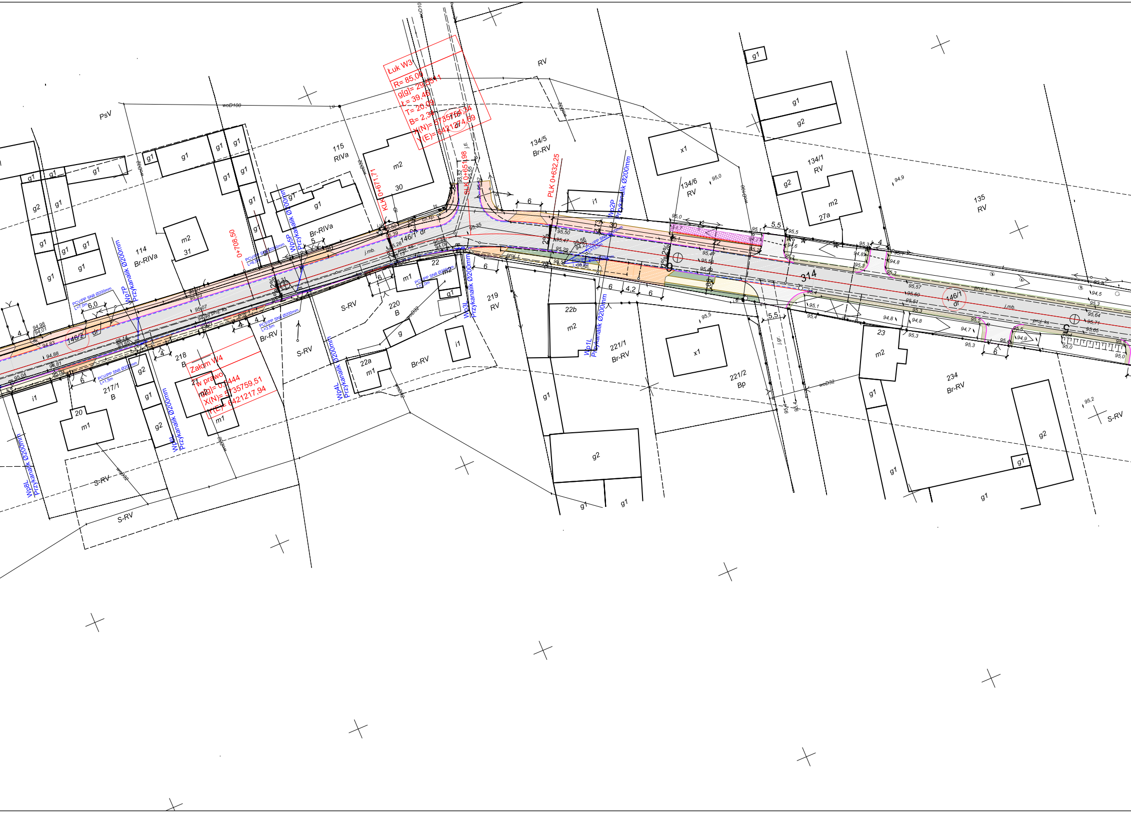
Łuk W3
R= 85,00
g[g]= 29,5511
L= 39,46
T= 20,09
B= 2,36
X(N)= 5735754,34
Y(E)= 6421274,69
Załom W4
w prawo
g[g]= 0,1444
X(N)= 5735759,51
Y(E)= 6421217,94
KLK 0+671,71
SLK 0+651,98
PLK 0+632,25
0+708,50
Wp8L Przykanalik Ø200mm
Wp6L Przykanalik Ø200mm
Wp4L Przykanalik Ø200mm
Wp3L Przykanalik Ø200mm
Wp1L Przykanalik Ø200mm
Wp7P Przykanalik Ø200mm
Wp5P Przykanalik Ø200mm
Wp2P Przykanalik Ø200mm
PCV/PP SN8 Ø200mm
PsV
RV
114
Br-RIVa
115
RIVa
134/5
Br-RV
134/6
RV
134/1
RV
135
RV
146/2
dr
146/1
dr
314
217/1
B
218
B
220
B
219
RV
221/1
Br-RV
221/2
Bp
234
Br-RV
S-RV
Br-RV
woD100
woD32
woD10
j.mb.
proj. ks
proj. t

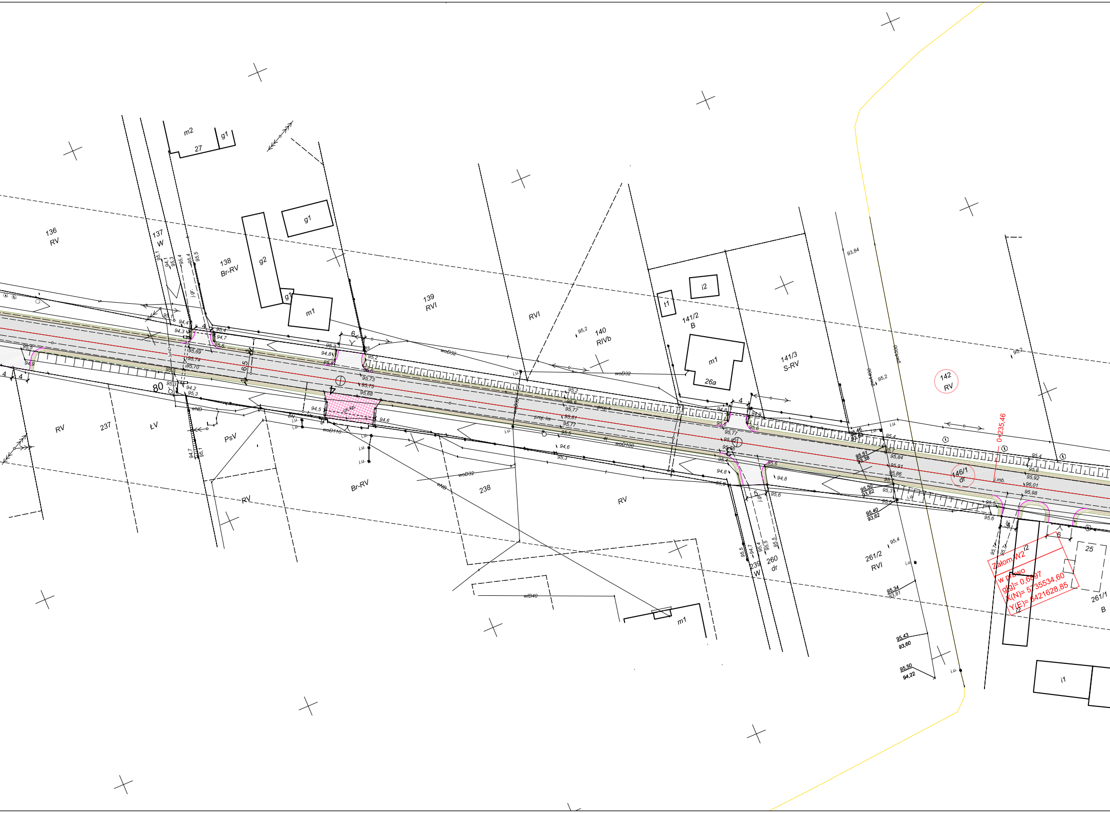
136
RV
137
W
138
Br-RV
139
RVI
RVI
140
RIVb
141/2
B
141/3
S-RV
142
RV
146/1
dr
m2
27
g1
g1
g2
g1
m1
t1
i2
m1
26a
237
ŁV
RV
PsV
RV
Br-RV
238
RV
239
W
260
dr
261/2
RVI
261/1
B
25
i2
i2
i1
m1
80
4
3
0+235,46
woD32
woD32
woD110
woD100
woD32
wlB40
eND
proj. kis
ch.kp.
i.u.
j.gr.
95,2
93,84
95,46
93,63
95,51
93,38
95,50
93,82
95,40
93,62
95,34
93,81
95,43
93,60
95,50
94,22
Załom W2
w prawo
g[g]= 0,6897
X(N)= 5735534,60
Y(E)= 6421628,85

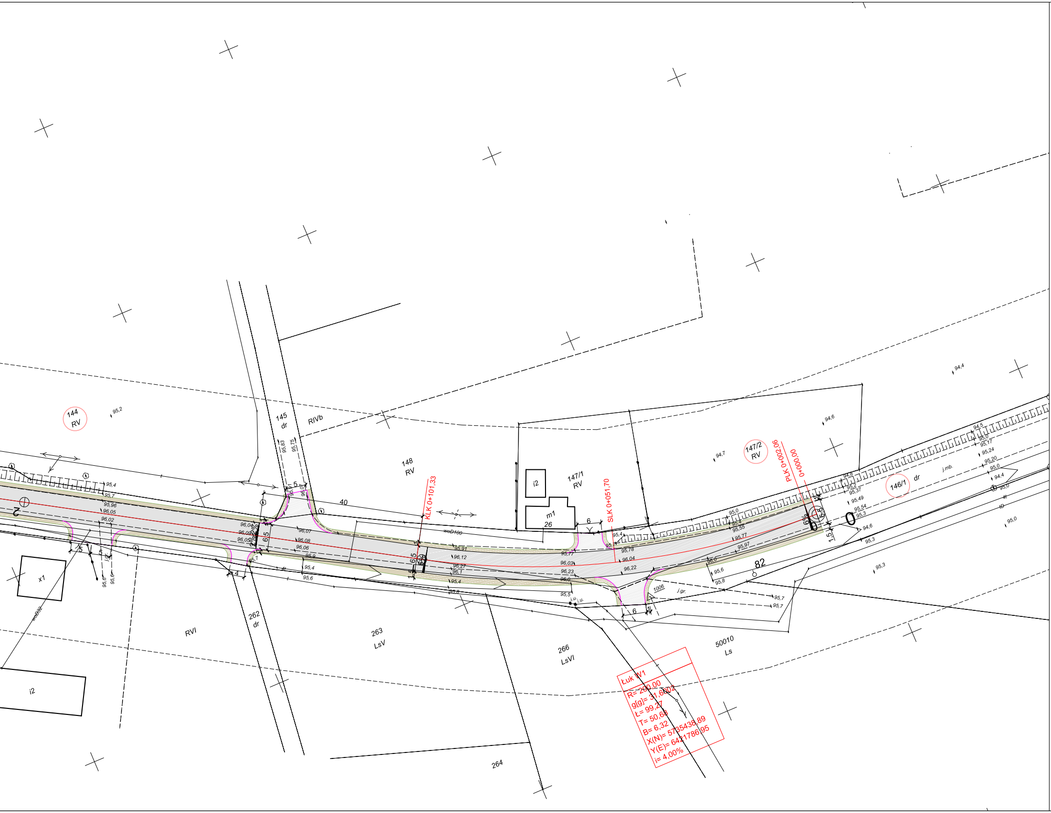
144
RV
145
dr
RIVb
148
RV
147/1
RV
i2
m1
26
147/2
RV
146/1
dr
j.mb.
KLK 0+101,33
SLK 0+051,70
PLK 0+002,06
0+000,00
0
82
2
40
6
5
4
x1
i2
RVI
262
dr
263
LsV
266
LsVI
264
50010
Ls
wbD100
j.gr.
Łuk W1
R= 200,00
g[g]= 31,6002
Ł= 99,27
T= 50,68
B= 6,32
X(N)= 5735438,89
Y(E)= 6421786,95
i= 4,00%
95,2
95,4
95,7
95,96
96,05
96,02
96,04
96,07
96,08
96,06
95,9
95,4
95,6
95,91
96,12
96,27
96,1
95,77
96,03
96,23
96,0
95,5
95,78
96,04
96,22
95,97
95,77
95,55
95,0
95,37
95,49
95,54
95,3
94,6
94,8
94,7
94,4
94,5
95,17
95,24
95,20
95,83
95,75
95,8
95,7
95,3

MAPA DO CELÓW PROJEKTOWYCH

Oznaczenie kancelaryjne zgłoszenia pracy godezyjnej		ZGK.430.743.2016
Miejscowość		Dzięczyna
Jednostka ewidencyjna	identyfikator	300407_5
	nazwa	Poniec - obszar wiejski
Obręb ewidencyjny	identyfikator	0004
	nazwa	Dzięczyna
Skala mapy		1:500
Nazwa układu współrzędnych	prostokątnych płaskich	2000_18
	wysokości	Kronsztadt 60
Oznaczenie granic obszaru, który był przedmiotem aktualizacji		▬ ▬ ▬ ▬ ▬ ▬ ▬ ▬
Oznaczenie i informacje o służebnościach gruntowych mających wpływ na zagospodarowanie gruntów zlokalizowanych w granicach projektowanej inwestycji		nie badano
Oznaczenie i symbol konturu użytku gruntowego, który nie jest ujawniony w bazie danych ewidencji gruntów i budynków		nie badano
Data opracowania mapy		10-06-2016
Arkusz mapy		1, 2, 3

Kpg Grzegorz Zygmunt
ul. Powstańców Wielkopolskich 22, 63-840 Krobia
tel.: 796-964-946
NIP 696-186-41-24 REGON 360586171

Nazwa/ imię i nazwisko wykonawcy
i podpis osoby reprezentującej wykonawcę

KIEROWNIK ROBOTY
GEODETA UPRAWNIONY
Zenon Kaźmierczak
Świadectwo 2641

Imię i nazwisko, nr uprawnień
i podpis geodety uprawnionego który opracował mapę

Poświadcza się, że niniejszy dokument został opracowany w wyniku prac geodezyjnych i kartograficznych, których rezultaty zawiera operat techniczny wpisany do ewidencji materiałów państwowego zasobu geodezyjnego i kartograficznego

STAROSTA GOSTYŃSKI

P.3004.2016.1234
(identyfikator ewidencyjny materiału zasobu – operatu technicznego)

07.07.2016
(data wpisania operatu technicznego do ewidencji materiałów zasobu)

z up. Starosty
(imię, nazwisko i podpis osoby reprezentującej organ)

Leszek Grzemski
Główny specjalista
ds. zasobu geodezyjnego
i kartograficznego

OZNACZENIA

▭	Jezdnia- nawierzchnia bitumiczna
▭	Ciąg pieszo - rowerowy - nawierzchnia z kostki betonowej, szarej, bezfazowej
▭	Chodniki - nawierzchnia z kostki betonowej, szarej
▭	Zjazdy - nawierzchnia z kostki betonowej, grafitowej, (bezfazowej na ciagu pieszo-rowerowym)
▭	Zjazdy - nawierzchnia bitumiczna
▭	Pobocze umocnione kruszywem/destruktem bitumicznym
▨	Istniejące nawierzchnie z kostki do przełożenia
🟩	Zieleń niska - trawa
▨	Skarpy/dno rowu umocnione płytami betonowymi wieloowtorowymi
—	Krawężnik betonowy 15x30cm , wysoki
—	Krawężnik betonowy 15x30cm , obniżony (na wjazdach)
—	Krawężnik betonowy 15x30cm , obniżony(na przejściach/przejazdach)
- - -	Ściek z dwóch rzędów kostki brukowej betonowej, szarej
—	Opornik betonowy 12x25cm
—	Obrzeże betonowe 8x30cm
▫	Wpust uliczny
↙	Przykanalik
—	Bariera chodnikowa

ZDZISŁAW OLEJNIK
BIURO PROJEKTOWE DROGOWNICTWA "RONDO"
63-900 Rawicz, ul. Józefa Miedzińskiego 6H/10, (Telefaks 65-5454066)

Adres obiektu	Dzięczyna; gmina Poniec, powiat gostyński.				
Nazwa zadania	Przebudowa drogi powiatowej nr 4803 P Krobia - Poniec w miejscowości Dzięczyna na odcinku o długości 998 mb			Stadium	PB
				Skala	1 : 500
Rysunek	**PROJEKT ZAGOSPODAROWANIA TERENU**			Rysunek nr	2
				Data oprac.	08.2016
Funkcja	Tytuł, imię i nazwisko	Specjalność	Zakres	Nr upr. bud.	Podpis
Projektant	Mgr inż. Jakub Starczewski	Drogowa	-	WKP/0306/ PWOD/13	
Sprawdzający	Inż. Zdzisław Olejnik	Konstr. - inż.	Drogi i ulice	863/86/Lo	