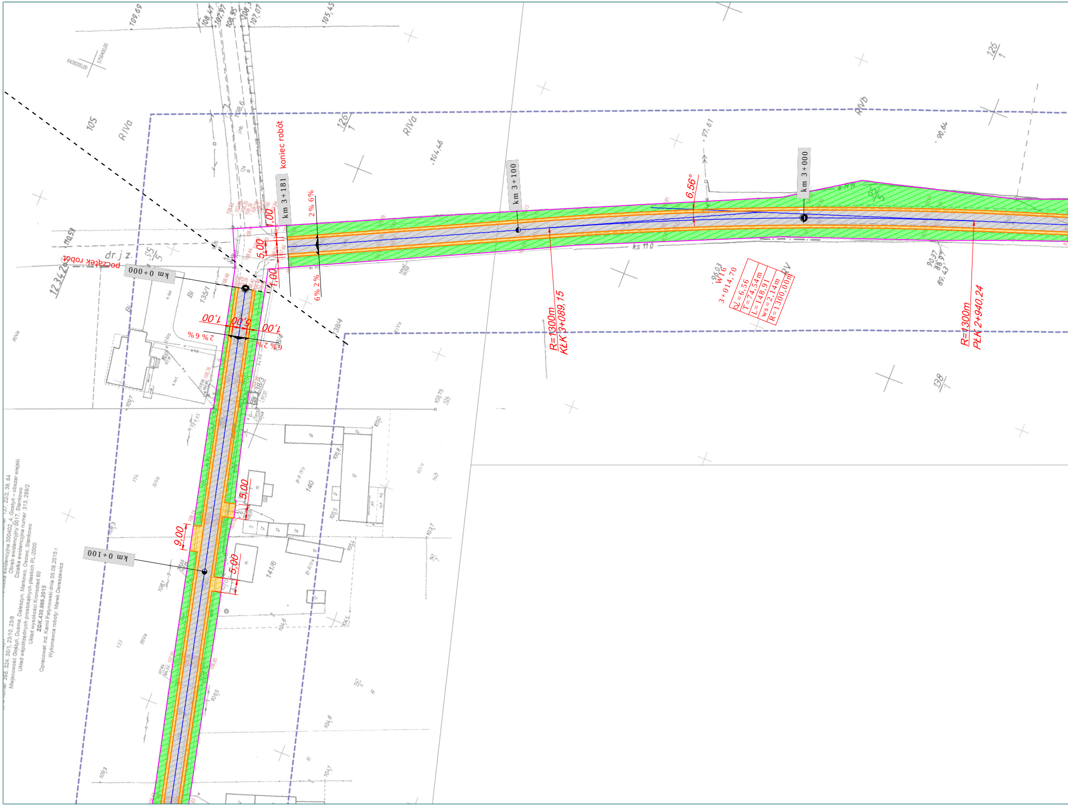
koniec robót
początek robót
km 0+000
km 0+100
km 3+000
km 3+100
km 3+181
R=1300m
KŁK 3+089,15
R=1300m
PŁK 2+940,24
6,56°
W16
3+014,70
α=6,56
T=74,54m
L=148,91
ws=2,14m
R=1300,00m
2% 6%
6% 2%
1,00
5,00
9,00
dr. j. z.
ks 110
RIVa
RIVb
RV
Bi
B-RIVa
105
126/1
135/1
138/4
138/3
140
141/6
138/1
6428200,00
5756400,00
Jednostka ewidencyjna 300402_4, Gostyń – obszar wiejski
Obręb ewidencyjny 0017, Stankowo
Działka ewidencyjna numer 355, 324, 30/1, 23/10, 23/9, 313, 299/2, 137, 22/2, 38, 64
Miejscowość Gostyń, Dusina, Daleszyn, Markowo, Osowo, Stankowo
Układ współrzędnych prostokątnych płaskich PL-2000
Układ wysokości Kronsztad 60
ZGK.430.986.2015
Opracował: inż. Kamil Patynowski dnia 05.08.2015 r.
Wykonawca roboty: Marek Dereszewicz

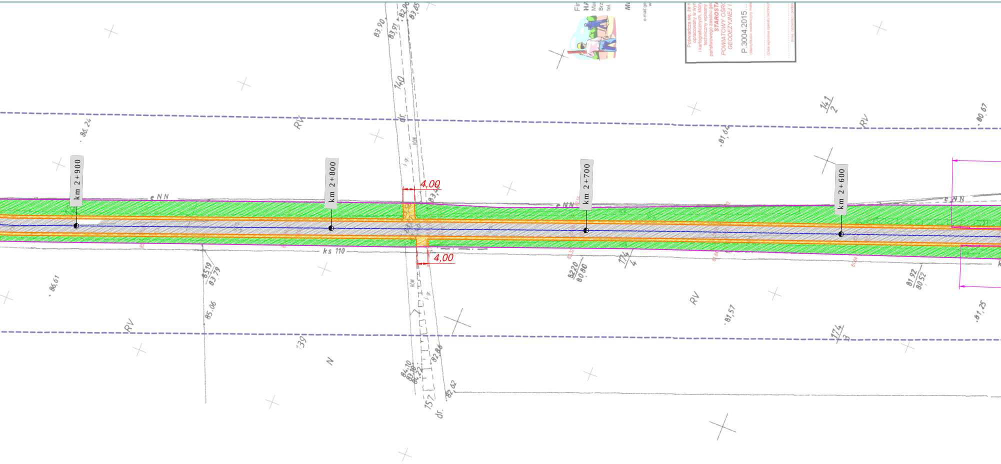
km 2+900
km 2+800
km 2+700
km 2+600
4,00
4,00
eNN
eNN
ks 110
RV
RV
RV
RV
N
rów
140
157
141/2
174/4
174/3
139
dr.
83,90
83,97
82,90
83,65
86,24
86,61
85,19
83,79
85,06
84,10
82,86
82,62
82,20
80,80
81,64
81,57
81,92
80,52
80,67
81,25
P.3004.2015...
Poświadcza się, że
opracowany w wyn
i kartograficznych, który
techniczny wpisany
państwowego zasobu geo
STAROSTA
POWIATOWY OŚRO
GEODEZYJNEJ I
e-mail:

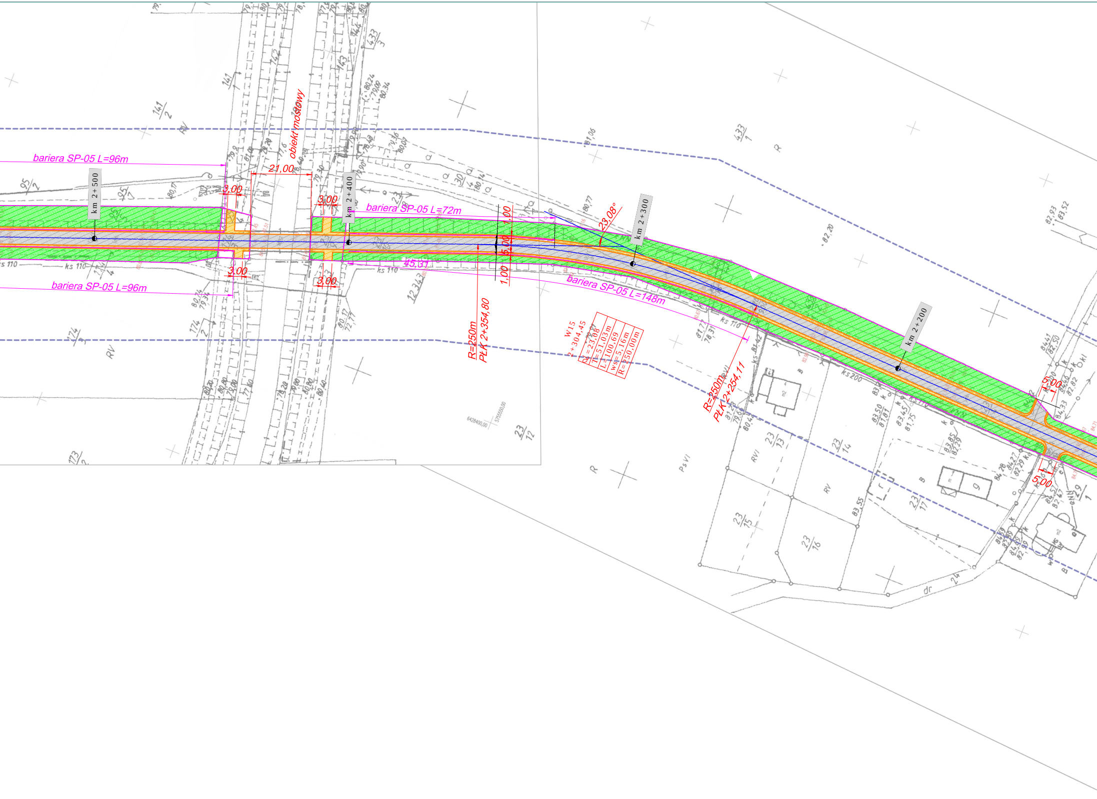
bariera SP-05 L=96m
bariera SP-05 L=96m
bariera SP-05 L=72m
bariera SP-05 L=148m
obiekt mostowy
21,00
3,00
3,00
3,00
3,00
45,31
1,00
5,00
1,00
23,08°
5,00
5,00
km 2+500
km 2+400
km 2+300
km 2+200
R=250m
PŁK 2+354,80
R=250m
PŁK 2+254,11
W15
2+304,45
α=23,08
T=51,03m
L=100,69
ws=5,16m
R=250,00m
ks 110
ks 200
RV
RVI
PsVI
R
B
dr
95/2
141/2
174/2
173/2
433/1
433/3
23/12
23/13
23/14
23/15
23/16
23/17
24
29/1
6428400,00
5755550,00

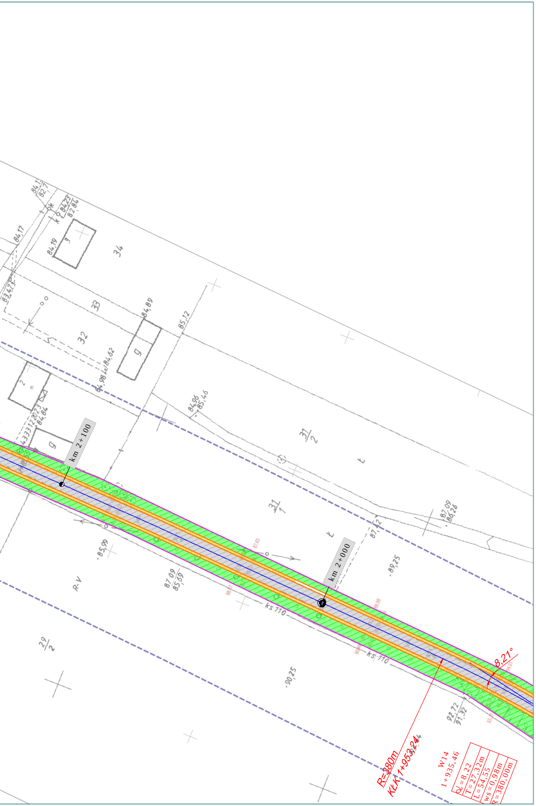
km 2+100
km 2+000
34
33
32
31/2
31/1
29/2
R-V
ks 110
ks 110
84,17
84,19
84,89
85,12
84,96
85,46
87,09
86,26
87,12
89,25
85,99
87,09
85,69
90,25
92,72
91,32
8,21°
R=380m
KŁK 1+953,24
W14
1+935,46
ℵ=8,22
T=27,32m
L=54,55
ws=0,98m
R=380,00m

Legenda

▨	Nawierzchnia z mieszanki mineralno-asfaltowej
▨	Nawierzchnia chodnika z kostki brukowej betonowej gr.8 cm
▨	Nawierzchnia zjazdów z kostki brukowej kolorowej gr. 8cm
▨	Pobocze z kruszywa
▨	Skarpy i rowy
—	Krawężnik betonowy 15x30cm
—	Obrzeże bet. 8X30
○	Studnia rewizyjna betonowa d=1000mm
—	Kanalizacja deszczowa projektowana
◪	Studnia ściekowa betonowa d=500mm
—	Granica działek

Wykonawca projektu			Zamawiający
FEDERACJA SNT-NOT w Poznaniu Biuro Studiów i Rzeczoznawstwa PZITS ul. Towarowa 1 64-100 Leszno			Powiat Gostyński ul.Wrocławska 256 63-800 Gostyń
Projektował: Wiesław Kostórkiewicz	Data:	Podpis:	Stadium: P.B.
Nr uprawnień: 1760/94/Lo			
Asystent proj.: mgr inż. Piotr Mańkowski			
Obiekt: Przebudowa drogi na odcinku od drogi wojewódzkiej nr 434 - Daleszyn-Osowo-Stankowo-granica powiatu			Skala: 1:1000
Tytuł rysunku: Plan sytuacyjny			Nr rysunku: 2g